IT FRANKFURT

bXverlag

DIE FLEXIBLE SOFTWARE-LÖSUNG FÜR DIE ABWICKLUNG DER KERNPROZESSE VON VERLAGSUNTERNEHMEN

Mit **bXverlag** wird das Management Ihres Verlagsrepertoires wesentlich erleichtert: Das beginnt bei der Entstehung von Buch- oder anderen Mediatiteln in der Artikelverwaltung, geht über die Lagerverwaltung und -Disposition der Auflagen, bis hin zur Kunden- und Auftragsverwaltung inkl. Schnittstelle zum FiBu-System.

Aber auch für die eher spezielleren Fragestellungen aus dem Verlagsalltag hat **bXverlag** passende Antworten: Ob es sich um Funktionen zur Honorarabrechnung von Autoren, die aktive Unterstützung von Außendiensteinsätzen, die speziellen Liefer- und Abrechnungsfunktionen für Schulen oder die Anbindung Ihres Online-Shops handelt; für all das sind Ergänzungsmodule erhältlich.

bXverlag erreicht mit seinem Look and Feel moderner Windows-Anwendungen eine hohe Akzeptanz bei den Mitarbeitern der verschiedenen Verlagsabteilungen. Als **bXverlag lite** ist es in seiner Grundausbaustufe für kleine Verlage bis ca. 10 Mitarbeiter sehr gut geeignet.

Funktionen für die Warenwirtschaft

- Artikelverwaltung – inkl. Bildung von Sets und Prüfpaketen (Erweiterungs-Modul „Schule“), Preisbindung/Rabattierung und Verwaltung der druckrelevanten Daten für die Katalogherstellung
- Lagerverwaltung für eine beliebige Anzahl an Lägern
- Kundenverwaltung – inkl. Abbildung komplexer Kundenbeziehungen, Debitoren-Verwaltung, integrierte Postleitzahl- und BLZ-Verzeichnis

Ausschnitt Artikelverwaltung

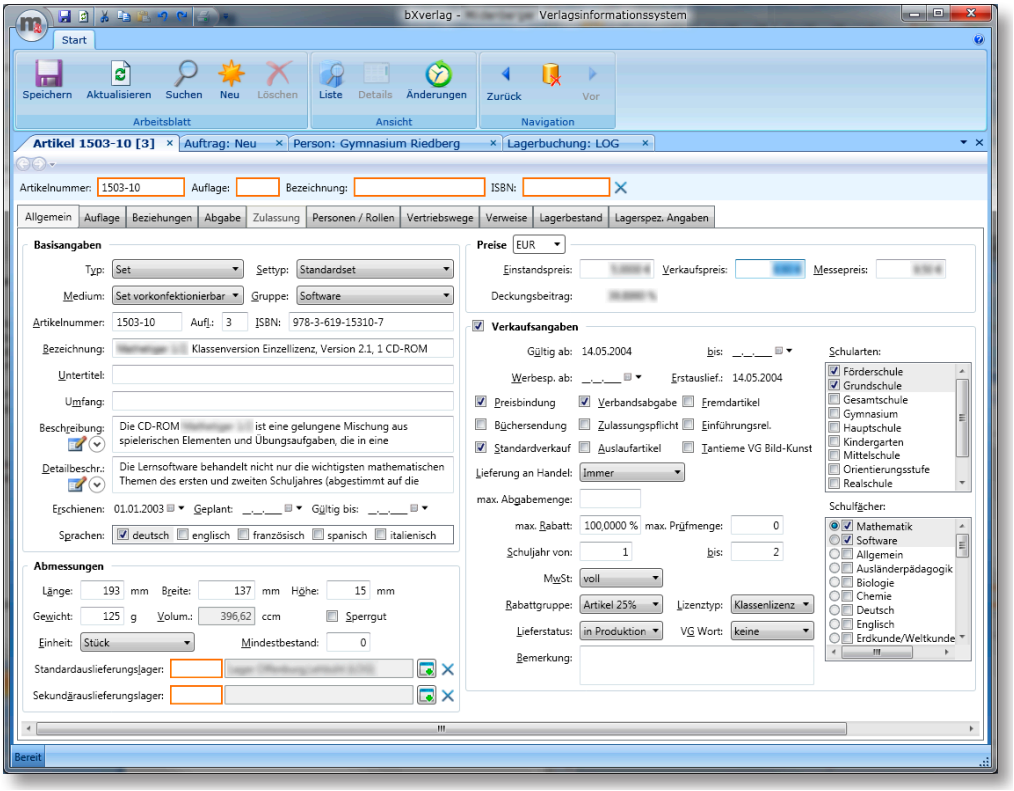

IT FRANKFURT

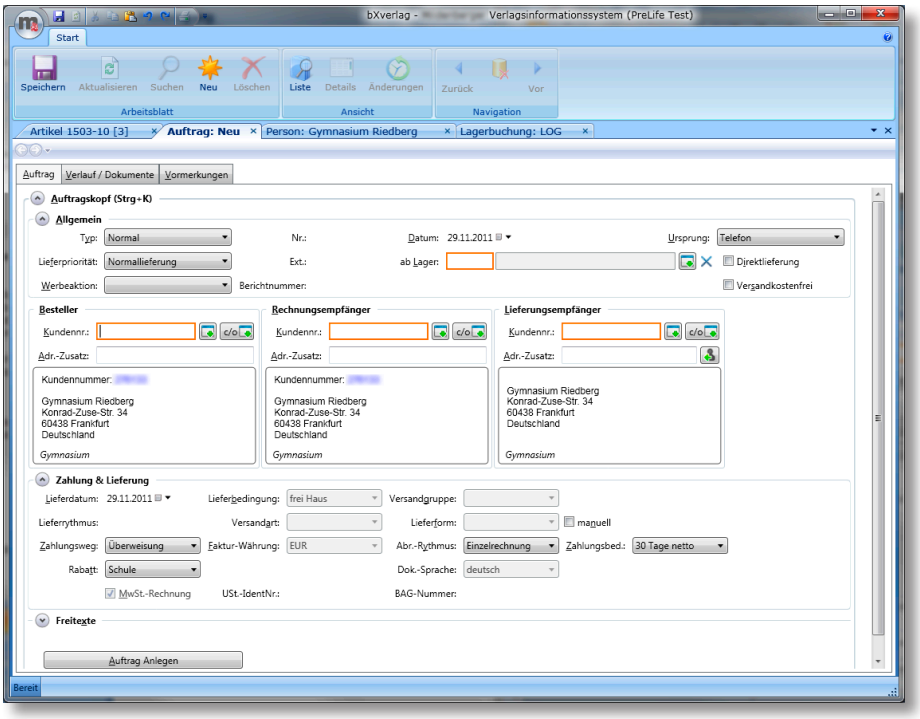

Die größeren und zudem individuell für Ihre Verhältnisse anpassbaren Ausbaustufen von **bXverlag** sind für mittelständische und große Verlage mit bis zu 1000 Mitarbeitern geeignet.

bXverlag ist erhältlich

- als Client-/Server-Lösung, die bei Ihnen betrieben wird oder
- als Cloud-Lösung, die wir für Sie betreiben.

Die Auftragsverwaltung

- Aufträge, Lieferungen, Rechnungen - inkl. Termin-Lieferung, Artikel-Vormerkung, Ko-Lageraufträge
- Barverkaufskasse
- Vormerkerläufe bei Wareneingang mit Auslieferungsoptimierung
- Aufgabensteuerung für Aufträge
- Automatischer Druck von Lieferscheinen/Rechnungen in den Auslieferungslagern für die Versandabfertigung
- Zahlungseingänge

Schnittstellen

- Auftragsimport von Shop-Systemen und den bekannten Handelssystemen Libri, KNV und Umbreit
- Auftragsexport an Lagerlogistiker wie z.B. Rhenus
- Anbindung von FiBu-Systemen wie z.B. Addison

Zusatzfunktionen

- Honorarabrechnung für Autoren etc.
- Außendienstfunktionen – inkl. Besuchs- und Veranstaltungsberichte und die Verwaltung eingeführter Werke von Kunden/Interessenten
- Spezialfunktionen für die Auftragsabwicklung und Betreuung von Schulen
- Anbindung von Online-Shop-Systemen

IHRE ANSPRECHPARTNER

Vertrieb:

Christian Männchen
Business Development & Sales
Tel.: +49 (0) 69 904 7361-11
email: c.maennchen@it-frankfurt.com

Technisch:

Karsten Schumann
Professional Services
Tel.: +49 (0) 69 904 7361-13
email: k.schumann@it-frankfurt.com

IT Frankfurt GmbH

Leipziger Straße 8
D-60487 Frankfurt a. M.
http://www.it-frankfurt.com